DOMAINES STRATÉGIQUES D'INTERVENTION

La Plateforme Europe intervient principalement sur deux thématiques :

1 - Accès universel au traitement et prix du médicament VIH/VHC : les traitements contre le VIH sont de plus en plus efficaces, aussi bien sur le plan curatif que préventif. Les derniers traitements contre le VHC permettent désormais d'en guérir. En revanche, les prix élevés des médicaments innovants, en particulier celui utilisé contre l'hépatite C, ont conduit la Plateforme à se pencher sur l'accès universel à l'innovation thérapeutique, les mécanismes de protection de la propriété intellectuelle et leur dévoiement. Plus particulièrement, la Plateforme cherche à :

- RENFORCER **la capacité de ses membres à développer et à porter un plaidoyer dans le domaine de la fixation des prix des médicaments.**
- PARTICIPER **à l'effort collectif visant la pérennité des systèmes de santé européens et l'innovation thérapeutique.**
- GARANTIR **à toute personne en Europe les conditions requises pour atteindre et maintenir le meilleur état de santé possible.**
- AMÉLIORER **l'accès réel et effectif aux traitements, en particulier aux traitements contre le VIH et le VHC.**

2- Réforme des politiques des drogues : les politiques des drogues se basent sur la répression et une guerre contre les narcotiques depuis plus de trente ans. Loin de réduire la demande de produits psychoactifs, cette politique aboutit à la stigmatisation et à la marginalisation des usagers-ères de drogues, mettant leur santé, voire leur vie, en danger. Au nom de la santé individuelle et de la santé publique, il faut changer de paradigme et promouvoir les meilleures pratiques en matière de réduction des risques (RdR).

Conformément à cette approche, les membres de la Plateforme plaident, aux côtés de leurs partenaires et alliés, en faveur d'une politique des drogues non discriminante et non criminalisante, respectueuse des droits des personnes consommatrices, en s'appuyant sur les expériences et besoins des personnes concernées.
Dans le cadre du projet Eurosider, soutenu par l'Union européenne, trois des membres de la Plateforme Europe (AIDES, ARAS et GAT) contribuent à la diffusion d'une approche innovante d'accompagnement et d'éducation aux risques liés à l'injection et au renforcement des compétences en réduction des risques, y compris vers d'autres structures européennes, comme Initiative for Health Foundation (Bulgarie) et Praksis (Grèce). Les volets Recherche et Plaidoyer de ce projet sont coordonnés par l'Inserm et Correlation network respectivement.

NOS COMBATS

Eurosider : Participants à la session de formation de formateurs à Bucarest. Avril 2018

PROMOUVOIR LA DÉMARCHE COMMUNAUTAIRE à travers la mobilisation et le renforcement de capacités, la recherche communautaire et le plaidoyer.

DÉFENDRE L'ACCÈS À LA SANTÉ ET AUX DROITS DES POPULATIONS VULNÉRABLES les plus exposées au VIH, au VHC et à la tuberculose et influencer les politiques publiques européennes, y compris à travers la participation aux Forums de la société civile sur le VIH, les hépatites et la tuberculose.

IDENTIFIER, AMÉLIORER ET PARTAGER LES BONNES PRATIQUES ET LES APPROCHES INNOVANTES entre partenaires européens.

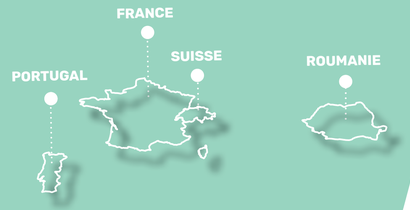

PLATEFORME COALITION PLUS

PLATEFORME EUROPE

Des sociétés civiles fortes pour construire un monde sans sida

AIDES, association porteuse de la Plateforme Europe

Association communautaire française, AIDES lutte contre le VIH et les hépatites virales depuis 1984. Elle œuvre à améliorer la vie des personnes infectées et affectées en visant des changements dans la société basés sur la mobilisation et l'empowerment des communautés en France et à l'étranger.
Avec 76 centres en France, 1500 militants volontaires et salariés, mobilisés à partir des communautés concernées, et 230 000 donateurs, AIDES mène et innove des actions de prévention, d'accompagnement et de soutien. Cette base d'activités et de programmes, étoffée par des projets de recherche communautaire, vient conforter les revendications et le plaidoyer pour la transformation sociale,
AIDES affirme et sauvegarde son autonomie. Les décisions et orientations politiques sont prises par des membres volontaires élus au conseil d'administration par l'assemblée générale.
AIDES est membre fondateur de Coalition PLUS et porte la coordination de la Plateforme Europe depuis sa création.

La Direction des Réseaux de Coalition PLUS

Afin de poursuivre la structuration des sociétés civiles dans la lutte contre le VIH/sida et promouvoir son développement, Coalition PLUS a créé en 2017 une Direction des Réseaux, portée par Aliou Sylla, Directeur de Coalition PLUS Afrique, basé à Dakar (Sénégal). Aujourd'hui, cette Direction rassemble et anime les partenariats existants, notamment les 6 Plateformes sous-régionales de Coalition PLUS, sur le continent africain, mais aussi en Europe et aux Amériques. Elle a vocation à promouvoir la démarche communautaire, en consolidant les liens entre les associations concernées, selon 3 axes : géographique, thématique et linguistique.

En parallèle, la Direction des Réseaux a pour objectif de mobiliser les ressources financières nécessaires à l'atteinte des objectifs 90-90-90-0 de l'ONUSIDA.

CONTACTER LA PLATEFORME EUROPE :
Richard Stranz
Responsable Plateforme Europe de Coalition PLUS
Tel : +33 141 834 665
Mob : +33 610 255 203
Skype: rstranz_aides
rstranz@aides.org

CONTACTER LA DIRECTION RÉSEAUX :
Aliou Sylla
Directeur des Réseaux
+221 784577851
asylla@coalitionplus.org

ASSOCIATIONS MEMBRES DE LA PLATEFORME EUROPE

AIDES
Tour Essor
14, rue Scandicci
93500 Pantin
France
T +33 01 41 83 46 46
@ aides@aides.org

GAT
Avenida Paris, 4 – 1º direito
1000-228 Lisboa
Portugal
T +351 210 967 826
@ contactos@gatportugal.org
www.gatportugal.org/

ASOCIA IA ROMÂNĂ ANTI-SIDA ARAS
Bd. Eroii Sanitari nr. 49, Sector 5, 050471
Bucarest
Roumanie
T +4021 319 07 71
@ aras@arasnet.ro
www.arasnet.ro

GROUPE SIDA GENÈVE
9, rue du Grand-Pré
1202 Genève
Suisse
T +41 22 700 15 00
@ info@groupesida.ch
www.groupesida.ch

COALITION PLUS

AIDES est la principale association de lutte contre le VIH/sida en Europe. Elle a été créée en 1984 par Daniel Defert. AIDES contribue activement à l'évolution de la prévention, du dépistage et de l'accès aux soins, aux droits des personnes malades et à la lutte contre toute forme de discrimination ou de stigmatisation à l'encontre des personnes et communautés les plus exposées aux risques de contamination.

CRÉÉE EN 2001, L'ASSOCIATION GAT est un acteur majeur de transformation sociale au Portugal, basé à Lisbonne. Sa mission est l'accès universel à la prévention, au dépistage et aux soins de santé VIH pour contrôler l'épidémie, en se basant sur les derniers résultats scientifiques disponibles, ainsi que la promotion des droits humains.

ARAS a été fondée en 1992, à Bucarest. Parmi les premières organisations non-gouvernementales roumaines, elle s'est fixée comme objectifs la prévention du VIH, ainsi que le soutien matériel, psychologique et social des personnes affectées par la maladie et leurs proches.
Active dans le domaine de la réduction des risques auprès des personnes appartenant aux groupes vulnérables elle offre une assistance psycho-sociale. Par ailleurs, elle mène un plaidoyer dans le domaine des droits humains et de l'accès aux services médicaux et sociaux.

FONDÉ EN 1987, LE GROUPE SIDA GENÈVE renforce et développe des projets de lutte contre le sida et délivre des prestations à l'intention de la population genevoise dans son ensemble et plus spécifiquement aux personnes vivant avec la maladie. Son mandat comprend la prévention de nouvelles infections, le soutien aux personnes concernées, la lutte contre les discriminations et la diffusion d'informations sur le VIH/sida.

Union internationale d'associations communautaires de lutte contre le sida et les hépatites virales, fondée en 2008, Coalition PLUS intervient dans près de 40 pays et auprès d'une centaine d'associations. A travers le principe de gouvernance partagée qui la régit, l'union implique 15 organisations du Nord et du Sud dans la prise de décision stratégique.
Au cœur des actions de l'union, la promotion de la démarche communautaire, qui exige l'implication systématique des personnes infectées, affectées ou particulièrement vulnérables au VIH et aux hépatites virales, au cœur des processus décisionnels, de réalisation et d'évaluation des programmes de santé qui les concernent.

En savoir plus :
www.coalitionplus.org

6 Plateformes plateformes régionales et sous-régionales

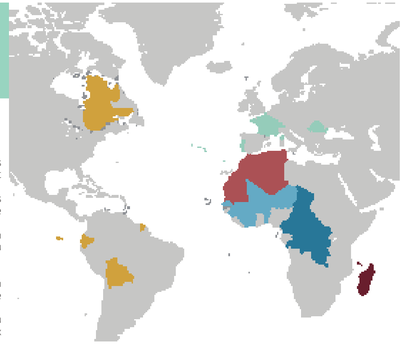

- Région MENA : Maroc, Algérie, Tunisie, Mauritanie
- Région Océan Indien : Maurice, Seychelles, Comores, Madagascar, Rodrigues, Mayotte, La Réunion
- Plateforme Caraïbes Amériques: Equateur, Bolivie, Québec, Guyane Française, Martinique, Guadeloupe Saint-Martin
- Région Afrique Centrale et de l'Est : Burundi, Rwanda, Cameroun, Tchad, RDC, Congo-Brazzaville et République Centrafricaine
- Région Afrique de l'Ouest : Mali, Guinée, Côte d'Ivoire, Bénin, Togo, Burkina Faso, Niger, Sénégal
- Plateforme Europe : France, Portugal, Roumanie, Suisse

Les plateformes de Coalition PLUS travaillent sur des axes de renforcement de capacités, de recherche communautaire et de plaidoyer entre les membres et avec leurs partenaires. Au sein de chaque plateforme, des axes stratégiques sont co-construits avec les associations membres et mobilisent les expertises dans toute la région. À travers les principes de leadership des sociétés civiles et de gouvernance partagée, ces plateformes réunissent les acteurs-rices communautaires autour d'une même volonté d'impacter les épidémies au plus près des enjeux de chaque région.

LA PLATEFORME COALITION PLUS EUROPE

En dépit des progrès réalisés dans la lutte contre le VIH/sida et les hépatites virales, l'Europe fait aujourd'hui face à de nombreux défis :

➢ **En Europe occidentale**, malgré des systèmes de santé développés offrant des stratégies multiples de prévention, de dépistage, d'accès aux soins et aux droits, les nouvelles infections à VIH ne diminuent pas et de fortes disparités territoriales persistent. L'accès à la Prep est inégal, les salles de consommation à moindre risque sont rares et le dépistage et l'accès au traitement innovant du VHC restent à fortement développer.

➢ **En Europe centrale**, les actions de prévention et d'accès aux soins et d'accompagnement des personnes sont compromises par le manque de financements et d'engagement politique réel des Etats. Les nouvelles infections à VIH flambent dans les populations-clés et vulnérables. La continuité des soins est compromise par des ruptures de stock et la généralisation de l'accès aux traitements contre l'hépatite C se fait attendre.

➢ **En Europe orientale**, les populations les plus touchées rencontrent d'importantes difficultés d'accès aux droits, aux outils de prévention et aux soins. Le dépistage et la mise sous traitement sont loin des objectifs internationaux[1]. L'explosion des nouvelles infections à VIH s'accompagne d'un taux de mortalité important.

[1] 90% des personnes vivant avec le VIH doivent connaître leur statut, 90% de ces personnes doivent recevoir un traitement et 90% d'entre elles doivent avoir une charge virale durablement indétectable (ONUSIDA)

C'est dans ce contexte qu'en 2014, les quatre associations européennes de Coalition PLUS (AIDES – France, ARAS – Roumanie, GAT – Portugal et Groupe SIDA Genève – Suisse) ont lancé la Plateforme Europe. Portée par AIDES, cette Plateforme réunit l'ouest, le sud et le centre du continent. Elle inclut des pays de l'Union européenne, mais aussi la Suisse ; des pays d'émigration, mais aussi des pays de destination ; des pays avec une longue histoire démocratique et des pays qui la construisent.

La configuration de la Plateforme Europe lui confère une vision globale de la situation en Europe, basée sur les expériences vécues de non-respect des droits humains, de difficultés, voire de refus d'accès aux services et aux soins, ainsi que sur les besoins des populations les plus concernées. L'Europe présente une diversité d'organisations de la société civile, actives dans la lutte contre le VIH, les hépatites, la tuberculose, mais aussi dans les domaines des drogues et de la réduction des risques. La Plateforme Europe évolue dans ce paysage, qui offre de nombreuses opportunités pour promouvoir sa spécificité communautaire, l'empowerment individuel et collectif et la transformation sociale. Chacun des quatre membres travaille directement avec d'autres partenaires locaux et européens, tels que, par exemple, European AIDS Treatment Group et AIDS Action Europe, autour de projets communs.

Par ailleurs, AIDES, GAT et ARAS font partie de deux organismes consultatifs de la Commission Européenne : le Forum de la Société Civile sur le VIH/sida, les Hépatites et la Tuberculose, et son équivalent sur les Drogues. Ainsi, dans le cadre de leurs activités de plaidoyer, ces associations portent à la fois la voix de la Plateforme Europe, en concertation avec l'ensemble de ses membres, et celle de la société civile de leur propre pays.

Tout en travaillant en partenariat avec les institutions et les structures de la société civile, la Plateforme Europe impulse ses propres actions de recherche communautaire, de renforcement de capacités et de plaidoyer.

L'ENQUÊTE «FLASH! PREP IN EUROPE»

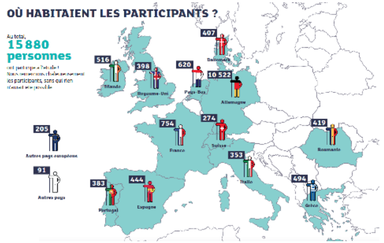

Mihai Lixandru coordinateur de programme à ARAS :

« Participer à l'enquête Flash PrEP a été pour ARAS et pour la Roumanie un moyen par lequel, pour la première fois dans notre pays, nous avons parlé de la Prep et nous avons pu voir et mesurer l'intérêt des communautés à y avoir accès.»

En 2016, la prophylaxie pré-exposition (Prep) était encore peu disponible en Europe. Afin de faciliter les démarches de plaidoyer pour un accès plus large et de mettre en avant les besoins des personnes concernées, la Plateforme Europe a lancé une enquête qui a mobilisé 17 associations dans 12 pays en Europe et a été soutenue par deux universités, Onusida et les applications de rencontre pour les Hommes ayant des rapports sexuels avec d'autres Hommes.
Cette enquête transeuropéenne, « Flash ! PrEP In Europe », a permis de déterminer le niveau de connaissance sur la Prep auprès des différents publics cibles en Europe, le niveau d'intérêt et d'intention d'utiliser la Prep, les conditions de délivrance souhaitées pour la Prep et de décrire le niveau et les modalités d'usage « informel » de la Prep en Europe
Près de 16 000 personnes ont répondu à cette enquête. Les résultats font l'objet de présentations, notamment dans les conférences internationales IAS, AIDS Impact et Afravih.

RÉPARTITION DES PARTICIPANTS PAR GENRE